MAUTERN
AN DER DONAU
Stadtgemeinde

Sachbearbeiter: Hr.Gattinger (DW 25)
gattinger@mautern-donau.gv.at
Aktenzahl: 524/3/2024

Mautern, 18. März 2024

Der Bürgermeister der Stadtgemeinde Mautern erlässt gemäß § 286 Abs 1 und § 289 Abs. 1 und 2 der Gewerbeordnung 1994, in der geltenden Fassung, folgende

VERORDNUNG
zur Abhaltung eines Regionalmarktes in Mautern

I.

Der Regionalmarkt Mautern wird auf der Parzelle Nr. 795/3, EZ. 1895 der KG. 12162 Mautern, am Parkplatz hinter dem Gebäude Baumgartner Straße 1 in Mautern abgehalten. Die Fläche ist auf einem Plan im Maßstab 1:500 dargestellt und bildet einen Bestandteil dieser Verordnung.

II.

Der Regionalmarkt Mautern findet an jedem ersten Samstag im Monat, jeweils in der Zeit von 08.00 Uhr bis 12.00 Uhr statt. Sollte dieser Samstag auf einen Feiertag fallen, wird der Markt am Samstag davor abgehalten.

III.

Gegenstand der angebotenen Produkte sind landwirtschaftliche Erzeugnisse, sowie handwerkliche, selbst gefertigte Erzeugnisse.

IV.

Eine auf dieser Verordnung aufbauende Marktordnung gemäß § 293 der Gewerbeordnung 1994 bildet einen integrierten Bestandteil dieser Verordnung. Diese Verordnung tritt am 02. April 2024 in Kraft.

Der Bürgermeister:

STADTGEMEINDE MAUTERN A.D.D. BEZ. KREMS

(Heinrich Brustbauer)

Angeschlagen am: 18. März 2024 Abgenommen am: 02. April 2024

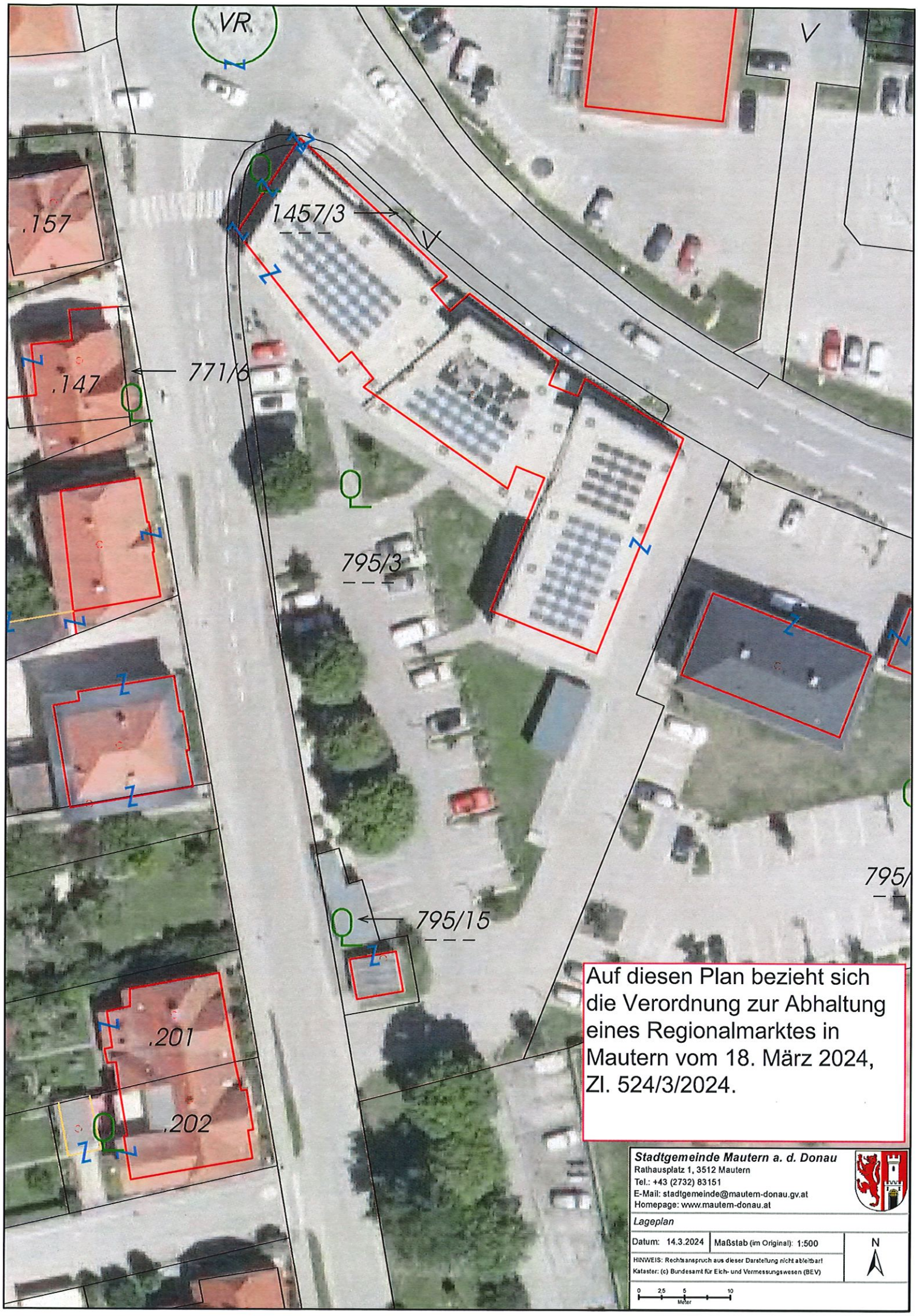

Auf diesen Plan bezieht sich die Verordnung zur Abhaltung eines Regionalmarktes in Mautern vom 18. März 2024, Zl. 524/3/2024.

Stadtgemeinde Mautern a. d. Donau
Rathausplatz 1, 3512 Mautern
Tel.: +43 (2732) 83151
E-Mail: stadtgemeinde@mautern-donau.gv.at
Homepage: www.mautern-donau.at

Lageplan

Datum: 14.3.2024 | Maßstab (im Original): 1:500

N

HINWEIS: Rechtsanspruch aus dieser Darstellung nicht ableitbar!
Kataster: (c) Bundesamt für Eich- und Vermessungswesen (BEV)

0 2,5 5 10
Meter