

Sachbearbeiter: Hr. Gattinger (DW 25)
gattinger@mautern-donau.gv.at
Aktenzahl: 133/2021

Mautern, 18. November 2021

VERORDNUNG

Der Gemeinderat der Stadtgemeinde Mautern hat in seiner Sitzung vom 18. November 2021 beschlossen:

1. Der Gemeinderat der Stadtgemeinde Mautern ordnet gemäß § 9 Abs. 1 des NÖ Hundehaltegesetzes an, dass auf der Parzelle Nr. 647/2, EZ. 1529, KG. Mautern das umzäunte Areal im Ausmaß von ca. 1.600m² als Hundeauslaufzone gekennzeichnet wird. Außerdem wird auf den südlichen Teilen der Parzelle Nr. 481/2, EZ. 1290 und der Parzelle Nr. 482/2, EZ. 1721, beide KG. Mautern, das umzäunte Areal im Ausmaß von ca. 900m² als Hundeauslaufzone gekennzeichnet.
2. Hunde gemäß § 2 des Hundehaltegesetzes, das sind Hunde mit erhöhtem Gefährdungspotential, müssen einen Beißkorb tragen, sobald sich ein anderer Hund in einer Hundeauslaufzone befindet.
3. Eine gleichzeitige Benutzung von zwei oder mehreren Hunden einer Auslaufzonen ist zulässig. Allerdings ist das Einvernehmen der Hundebesitzer untereinander herzustellen.
4. Die Hundeauslaufzonen sind von den Hundebesitzern sauber zu hinterlassen, Hundekot ist vom Besitzer zu entfernen.
5. Für die Benützung der Hundezonen wird auf Antrag jedem Hundebesitzer, dessen Hund im Gemeindegebiet registriert ist, ein Zugangsschlüssel gegen eine einmalige Gebühr von € 20,00 ausgehändigt. Bei Verlust erfolgt keine Refundierung der Gebühr.
6. Die Hundezonen sind nach dem Verlassen abzusperrern.
7. Die Kennzeichnung der im Absatz 1 genannten Areale als Hundeauslaufzonen erfolgt mittels Kundmachung der Verordnung samt zugehöriger Plandarstellungen. Die Areale sind in den Plandarstellungen rot umrandet, die Eingänge der Auslaufzonen mit blauen Punkten markiert.
8. Diese Verordnung tritt mit 01. April 2022 in Kraft. Mit in Kraft treten dieser Verordnung wird die Benutzerordnung für die Hundefreilaufzonen vom 25. April 2019 ersatzlos aufgehoben.

Für den Gemeinderat:
Der Bürgermeister:

(Heinrich Brustbauer)



Angeschlagen am: 23. Nov. 2021

Abgenommen am: 09. Dez. 2021

Stadtgemeinde Mautern an der Donau
Rathausplatz 1, 3512 Mautern
T. +43 (2732) 83151, F. +43 (2732) 83151-12
stadtgemeinde@mautern-donau.gv.at

Öffnungszeiten:
Montag bis Freitag: 08:00 – 12:00 Uhr
Dienstag zusätzlich: 13:00 – 18:00 Uhr

Raiffeisenbank Krems
IBAN: AT193239700001703404 | BIC: RLNWATWWKRE

Kremser Bank AG
IBAN: AT112022800400418000 | BIC: SPKDAT21XXX

DVR-Nummer 000013188 | UID: ATU 16226206

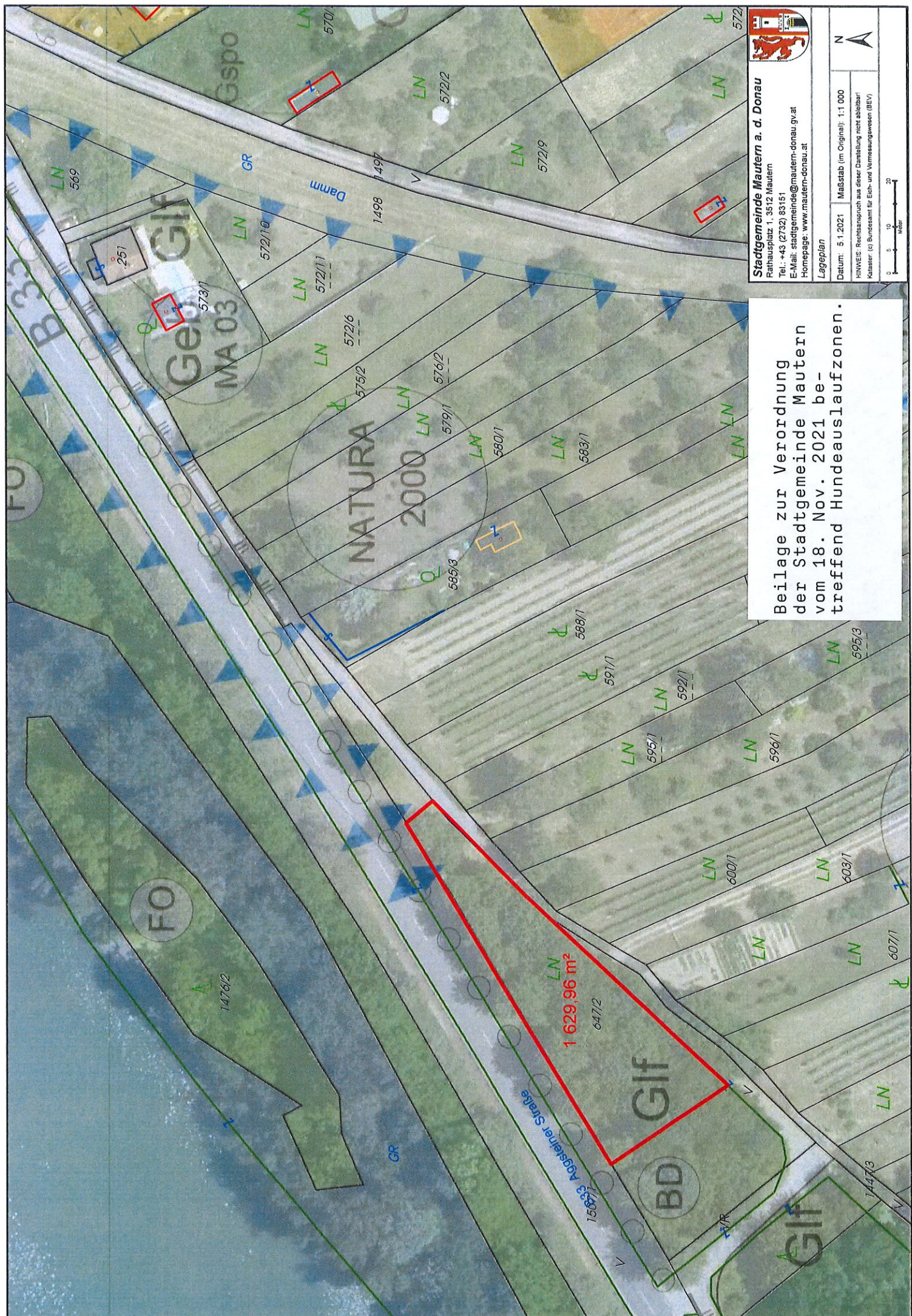



Stadtgemeinde Mautern a. d. Donau
 Rathausplatz 1, 3512 Mautern
 Tel.: +43 (2732) 83151
 E-Mail: stadtgemeinde@mautern-donau.gv.at
 Homepage: www.mautern-donau.at

Legenplan
 Datum: 5.1.2021 Maßstab (im Original): 1:1.000
 HINWEIS: Rechtsanpruch aus dieser Darstellung nicht ableitbar!
 Kabinett (c) Bundesamt für Eich- und Vermessungswesen (BEV)

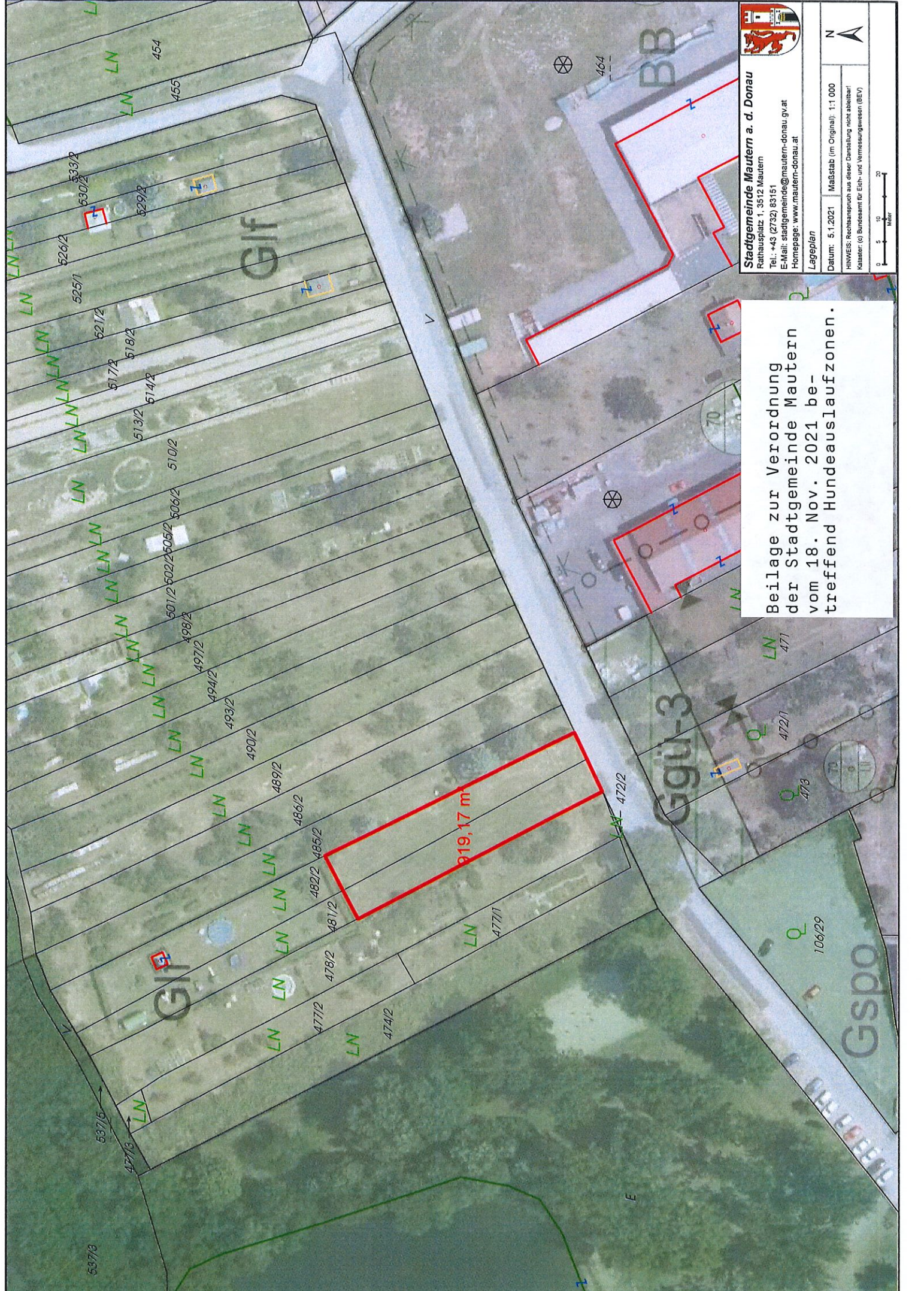
**Beilage zur Verordnung
 der Stadtgemeinde Mautern
 vom 18. Nov. 2021 be-
 treffend Hundenauslaufzonen.**



Stadtgemeinde Mautern a. d. Donau
 Rathausplatz 1, 3512 Mautern
 Tel.: +43 (2732) 83151
 E-Mail: stadtgemeinde@mautern-donau.gv.at
 Homepage: www.mautern-donau.at

Lageplan
 Datum: 5.1.2021 Maßstab (im Original): 1:1 000
 HINWEIS: Rechtsanspruch aus dieser Darstellung nicht ableitbar!
 Kataster: (© Bundesamt für Eich- und Vermessungswesen (BEV))

Beilage zur Verordnung
 der Stadtgemeinde Mautern
 vom 18. Nov. 2021 be-
 treffend Hundeauslaufzonen.

919,17 m²

537/8 477/5 477/6 537/5
 526/2 533/2 530/2 529/2
 525/1 521/2 518/2 517/2 514/2 513/2 510/2
 501/2 502/2 505/2 506/2 498/2 497/2 494/2 493/2 490/2
 489/2 486/2 485/2 482/2 481/2 478/2 477/2 474/2 471/1
 471/2 471/1 473 472/1 471 470 106/29

BB
 V
 Gif
 Ggü-3
 Gspo

